

**Informe final\* del Proyecto DR002**  
**Programa para la atención de un incendio forestal en el volcán de Tacaná en Chiapas**

**Responsable:** Biol. Adrián Méndez/ Lic. Gloria Madaid Ramírez

**Institución:** Secretaría de Medio Ambiente y Recursos Naturales  
Comisión Nacional de Áreas Naturales Protegidas/ Ecobiosfera El Triunfo, S.C.

**Dirección:** Camino al Ajusco # 200, Jardines de la Montaña, Distrito Federal, DF, 14210, México/ Av. Central poniente # 847-3 col. Cerrito, Tuxtla Gutiérrez Chiapas. CP 29000

**Correo electrónico:** amendez@conanp.gob.mx/ecotriunfo@prodigy.net.mx

**Teléfono/Fax:** 5440-7041

**Fecha de inicio:** Febrero 15, 2005

**Fecha de término:** Noviembre 23, 2005

**Principales resultados:** Informe final

**Forma de citar\*\* el informe final y otros resultados:** Méndez, A y G. Madaid Ramírez., 2005. Programa para la atención de un incendio forestal en el volcán de Tacaná en Chiapas. Comisión Nacional para el Conocimiento y Uso de la Biodiversidad. **Informe final SNIB-CONABIO** proyecto No. DR002. México D. F.

**Resumen:** Proyecto financiado con recursos aportados por Pemex - PEP Contratación de dos brigadas de 10 personas cada una durante un mes para apoyar las brigadas que laboran en el área, las cuales desarrollan actividades de identificación de frentes de fuego, fuente carburante y su posterior combate.

---

- \* El presente documento no necesariamente contiene los principales resultados del proyecto correspondiente o la descripción de los mismos. Los proyectos apoyados por la CONABIO así como información adicional sobre ellos, pueden consultarse en [www.conabio.gob.mx](http://www.conabio.gob.mx)
- \*\* El usuario tiene la obligación, de conformidad con el artículo 57 de la LFDA, de citar a los autores de obras individuales, así como a los compiladores. De manera que deberán citarse todos los responsables de los proyectos, que proveyeron datos, así como a la CONABIO como depositaria, compiladora y proveedora de la información. En su caso, el usuario deberá obtener del proveedor la información complementaria sobre la autoría específica de los datos.

**REPORTE DE ACTIVIDADES**  
**DEL PROYECTO DESARROLLO DE ACTIVIDADES DE LIQUIDACIÓN Y**  
**MONITOREO DEL**  
**INCENDIO VOLCÁN DEL "TACANÁ".**  
**RESERVA DE LA BIOSFERA VOLCÁN TACANÁ**

SE PRESENTA EL SIGUIENTE RESUMEN DE ACTIVIDADES DE LA CONTINGENCIA ATÍPICA E IMPREDECIBLE DEL VOLCÁN "TACANA" TIENE LA FINALIDAD DE OFRECER UN INFORME DETALLADO DEL PANORAMA REAL DE LO ACONTECIDO Y LA SITUACIÓN EN LA CUAL SE ACTUÓ PARA REALIZAR LA CONTRATACIÓN TEMPORAL DE BRIGADISTAS PARA REALIZAR LA LIQUIDACIÓN.

**ANTECEDENTES**

- **6 DE ENERO**, SE REGISTRA EL INCENDIO EN LAS INMEDIACIONES DEL VOLCÁN TACANA, APROXIMADAMENTE A 2,300 METROS SOBRE EL NIVEL DEL MAR CON LAS SIGUIENTES COORDENADAS: 92° 08' DE LONGITUD OESTE Y 15° 06' DE LATITUD NORTE CON AFECTACIÓN DE 1 HECTÁREA.

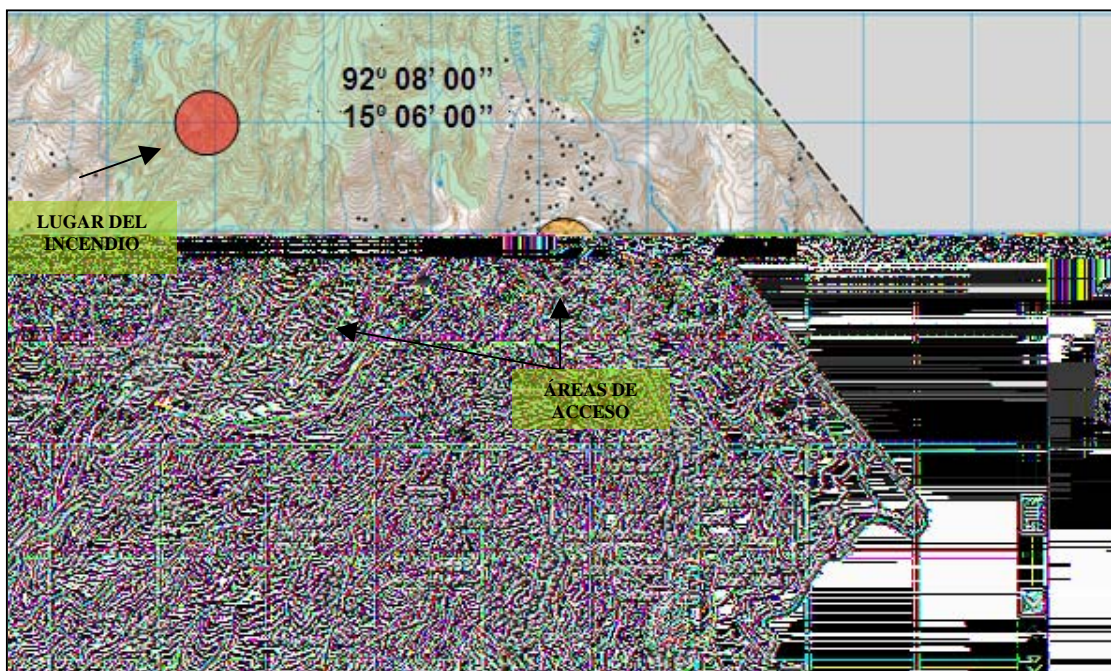

- PARA SOFOCARLO TRABAJARON EN EL ÁREA 16 ELEMENTOS DE SEDENA, 59 VOLUNTARIOS DE LAS COMUNIDADES ALEDAÑAS AL LUGAR DEL INCENDIO, 4 DE PROTECCIÓN CIVIL ESTATAL, 1 DE SDR Y 1 DEL IHNE. EL 8 DE ENERO QUEDO CONTROLADO.
- **14 DE ENERO**, SE REACTIVA EL SINIESTRO EN LA CAÑADA "CANACAL" DEL VOLCÁN TACANÁ, AFECTANDO APROXIMADAMENTE 7 HECTÁREAS, DE LAS CUALES, EL 90% SON ARBUSTOS Y MATORRALES.

- **16 DE ENERO**, TRABAJAN EN LA ZONA 60 ELEMENTOS DE SEDENA, 20 VOLUNTARIOS DE LAS COMUNIDADES DE BENITO JUÁREZ, FRACCIÓN AZTECA Y CANTÓN MILÁN, 2 ELEMENTOS DE PROTECCIÓN CIVIL DE UNIÓN JUÁREZ, 11 DE CACAHUATÁN, 1 DE TUXTLA CHICO, 1 DE SDR Y 3 DE IHNE. ESTIMÁNDOSE UNA AFECTACIÓN DE 12 HECTÁREAS.
- **18 DE ENERO**, PROTECCIÓN CIVIL, SDR Y CONAFOR REALIZAN UN SOBRE VUELO ESTIMÁNDOSE UNA SUPERFICIE AFECTADA DE 15 HECTÁREAS, CONSIDERANDO QUE SE TRATA DE UN INCENDIO SUPERFICIAL Y SUBTERRÁNEO, CON UNA PRESENCIA IMPORTANTE DE MATERIAL COMBUSTIBLE, QUE REQUIERE DE UNA ESTRATEGIA INMEDIATA DE CONTROL Y COMBATE DEL SINIESTRO.
- SE REPORTA UNA FUERZA DE TAREA DE 70 ELEMENTOS DE SEDENA, 70 ELEMENTOS DEL AYUNTAMIENTO DE TAPACHULA, 40 VOLUNTARIOS DE COMUNIDADES CERCANAS, 15 ELEMENTOS DE PROTECCIÓN CIVIL DE UNIÓN JUÁREZ, 10 DE CACAHUATÁN, 8 DE CONAFOR, 3 DEL IHNE, 4 DE PROTECCIÓN CIVIL ESTATAL Y 1 DE SDR.
- EL ACCESO AL LUGAR DEL SINIESTRO PRECISA DE CAMINAR MÁS DE 8 HORAS, PARTIENDO DE LA COMUNIDAD DE CHIQUIHUITES, MUNICIPIO DE UNIÓN JUÁREZ Y DE LA COMUNIDAD FRACCIÓN AZTECA, MUNICIPIO DE CACAHUATÁN, QUE SON LOS LUGARES MÁS CERCANOS AL INCENDIO.
- LAS CONDICIONES OROGRÁFICAS Y LA SITUACIÓN CLIMATOLÓGICA HAN INFLUIDO DE MANERA NEGATIVA PARA LOGRAR UN COMBATE Y CONTROL EXITOSO DEL INCENDIO, DIFICULTANDO EL ESTABLECIMIENTO DEL DISPOSITIVO DE PUENTE AÉREO.

## **ESTRATEGIAS**

- PARA EL CONTROL Y EXTINCIÓN DE ESTE INCENDIO RELEVANTE SE APLICARÁ EL **SISTEMA PARA MANEJAR EMERGENCIAS POR INCENDIOS FORESTALES**.
- SE HA NOMBRADO A UN RESPONSABLE PARA EL MANEJO DE LA EMERGENCIA CON UN GRUPO DE ESPECIALISTAS DEL COMITÉ ESTATAL DE PROTECCIÓN CONTRA INCENDIOS FORESTALES QUE OPERARA CON BASE EN EL SIGUIENTE ORGANIGRAMA:

**ORGANIGRAMA PARA LA ATENCIÓN DEL INCENDIO  
UBICADO EN LA RESERVA DE LA BIOSFERA  
VOLCÁN TACANA**

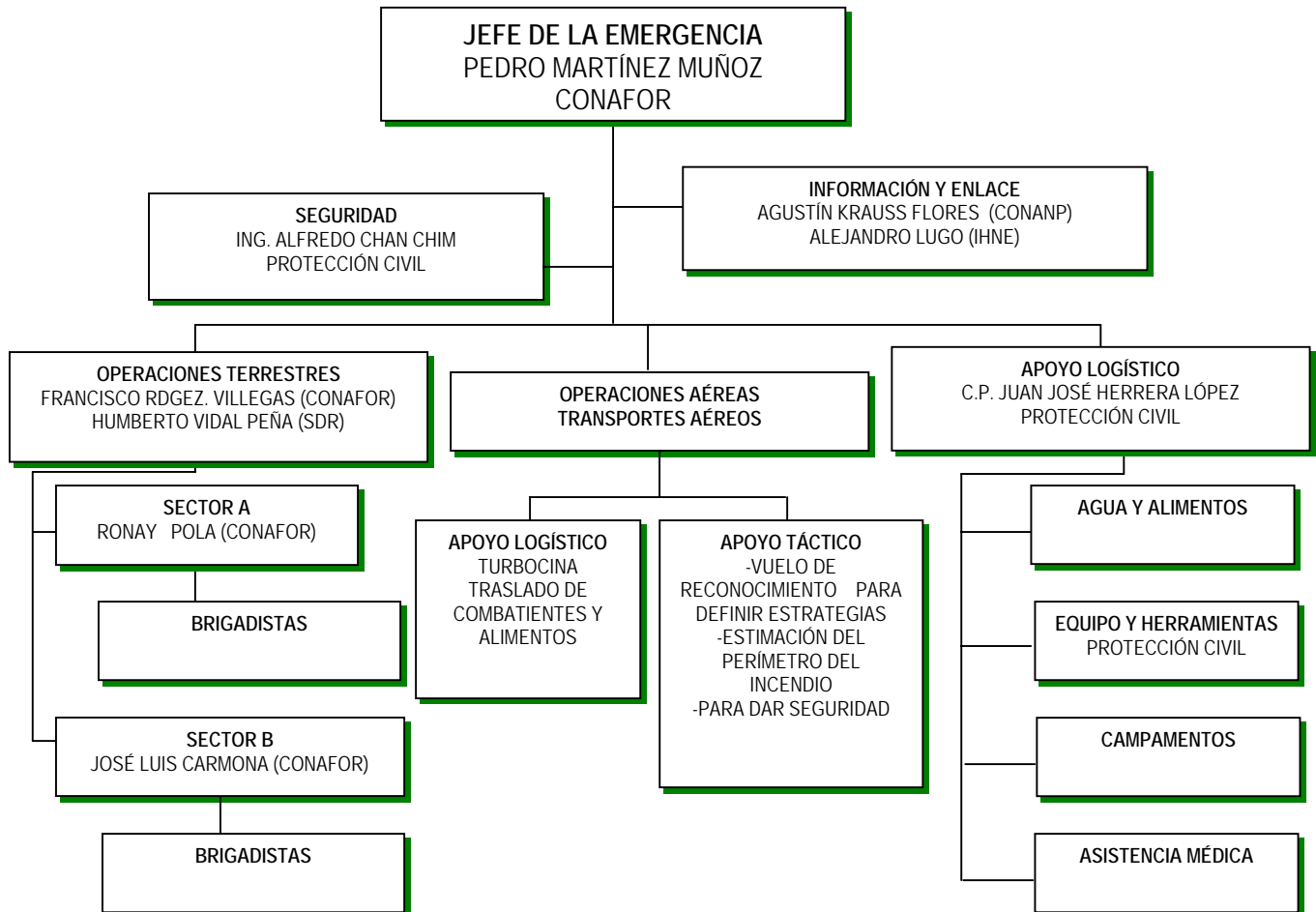

- SE ESTABLECERÁ UN PUENTE AÉREO CON LAS SIGUIENTES CARACTERÍSTICAS:
  - ✓ SOBRE VUELO PARA IDENTIFICAR EL INCENDIO, SUS DIMENSIONES, LA ESTRATEGIA DE COMBATE Y LOS SECTORES QUE SE REQUIERE ATACAR.
  - ✓ SE IDENTIFICARÁ LA UBICACIÓN DE HELIPISTAS PARA EL TRASLADO DE COMBATIENTES QUE ASEGURE SU MOVILIDAD, LA PERMANENCIA EN LOS FRENTE DE COMBATE Y ABASTECIMIENTO DE EQUIPO, HERRAMIENTAS, AGUA Y ALIMENTOS.

- ✓ SE REALIZARÁN SOBRE VUELOS DE MANERA CONSTANTE PARA IDENTIFICAR EL COMPORTAMIENTO DEL INCENDIO Y ASEGURAR LA PRESENCIA E INTEGRIDAD DE LOS COMBATIENTES EN LOS FRENTE DE TRABAJO.
- ✓ SE BRINDARÁ SEGURIDAD A TODO EL PERSONAL UBICADO EN LA ZONA DEL INCENDIO.
- ✓ DESMOVILIZACIÓN DEL PERSONAL DE LOS FRENTE DE TRABAJO HACIA LOS CAMPAMENTOS ALTERNOS, DESPUÉS DE LIQUIDADO EL INCENDIO.

## REQUERIMIENTOS

- APOYO PERMANENTE DE HELICÓPTERO.
- EN FUNCIÓN DE LA VALORACIÓN QUE SE REALIZARA EL DIA 19 DE ENERO, SE DETERMINARÁ LA NECESIDAD DE UTILIZAR OTRO HELICÓPTERO DE MAYOR CAPACIDAD.
- EQUIPO DE RADIO COMUNICACIÓN MÓVILES Y BASES.
- EQUIPO MENOR ESPECIALIZADO (MOTOSIERRAS, ANTORCHA DE GOTEADO, ETC.) Y HERRAMIENTAS (MCLEOD, PULASKY, AZADONES), PARA ASEGURAR EL COMBATE Y CONTROL DEL INCENDIO.
- EQUIPO DE CAMPAMENTO Y COCINAS COMUNITARIAS.
- AGUA Y ALIMENTOS SUFICIENTES.
- EQUIPO DE PRIMEROS AUXILIOS Y DISPENSARIO MÉDICO MÓVIL.
- GASTOS DE OPERACIÓN Y VIÁTICOS PARA ESPECIALISTAS.
- PUESTO DE MANDO EQUIPADO CON SERVICIO TELEFÓNICO, FAX Y EQUIPO DE COMPUTO CON ACCESO A INTERNET E IMPRESORA, UBICADO EN LA PRESIDENCIA MUNICIPAL DE UNIÓN JUÁREZ..

## ANEXO FOTOGRÁFICO



FOTOS TOMADAS EN EL MARCO  
DEL DISPOSITIVO "PUENTE AÉREO  
TACANÁ"; 18 DE ENERO DEL 2005.



## ANEXO FOTOGRÁFICO



FOTOS TOMADAS EN EL MARCO  
DEL DISPOSITIVO "PUENTE AÉREO  
TACANÁ"; 18 DE ENERO DEL 2005.



LISTA DE ASISTENCIA DE PARTICIPANTES EN LA REUNIÓN  
EN LA CUAL SE DECIDIO ESTABLECER EL SISTEMA PARA MANEJAR  
EMERGENCIAS POR INCENDIOS FORESTALES.

**CONAFOR**

ING. JORGE JULIO PÉREZ FITZ  
ING. LUIS MIGUEL LÓPEZ ARIZA  
ING. PEDRO MARTÍNEZ MUÑOZ

**IHNE**

ING. MAURO VALLE SANTIAGO

**SDR**

LIC. MANLIO MOGUEL FLORES  
ING. NELSON HERNÁNDEZ CÓRDOVA

**PROTECCIÓN CIVIL**

LIC. JORGE MORENO VILLATORO  
ING. ALFREDO CHAN CHIM

**CONANP**

ADRIÁN MÉNDEZ BARRERA

**DIA 23 DE ENERO 2005**

SE REALIZA LA EVALUACIÓN DEL COMPORTAMIENTO DEL INCENDIO DESPUÉS DEL RECONOCIMIENTO REALIZADO ESTE DIA Y EVALUAR LAS DESCARGAS REALIZADAS POR LOS HELICÓPTEROS Y LA INFORMACIÓN DE LA BRIGADA DE RECONOCIMIENTO INTEGRADA POR ELEMENTOS DE LA SDR, CONANP, Y IHN Y E.

SE DETERMINA, QUE SE ENCUENTRA CONTROLADO Y LIQUIDADO EN UN 95%, EL 5% RESTANTE SE LOCALIZA EN DOS SITIOS DE DIFÍCIL ACCESO POR LA TOPOGRAFÍA DEL TERRENO, POR LO QUE SE MANTIENE VIGILANCIA PERMANENTE.



<b>INSTITUCIÓN</b>	<b>COMBATE</b>	<b>MANDO</b>	<b>COOR. AEREA</b>	<b>LOGISTICA</b>
SEDENA	137	6	18	
CONAFOR	11	5	1	
SDR	6	2		
PROTECCIÓN CIVIL	1	4		9
CONANP	1	1		
IHN Y E	1	1		
<b>VOLUNTARIOS Y PERSONAL MUNICIPIO</b>				
MPIO. TUXTLA CHICO				10
PENTATLON DE TAPACHULA	9			
CACAHOTAN	7			10
CHIQUIUITES				5
FRAC. AZTECA	10			

### **ACCIONES:**

- ❖ MONITOREO DE LINEA DE FUEGO
- ❖ 1,200 METROS DE CONSTRUCCIÓN DE BRECHAS CORTA FUEGO
- ❖ ACTIVIDADES DE CONTROL Y LIQUIDACIÓN
- ❖ DESCARGAS AEREAS: 9 VUELOS LOS CUALES TRANSPORTARON 7 TONELADAS DE HIELO FRAPPE Y 6 DE AGUA, EL HORARIO DE LAS OPERACIONES AEREAS FUE DE 07:00 A 12:30 HRS.
- ❖ EFECTIVIDAD: 20%

### **RESULTADOS:**

- ❖ CONTROL 95%
- ❖ LIQUIDACIÓN 5%
- ❖ SUPERFICIE AFECTADA ESTIMADA: 25 HECTAREAS
- ❖ TIPO DE INCENDIO: **SUPERFICIAL**
- ❖ TIPO DE VEGETACIÓN AFECTADA: : **HIERBAS, MATORRALES Y ARBUSTOS BAJO ARBOLADO ADULTO**

### **DIA 24 DE ENERO 2005:**

CON BASE EN LOS ACUERDOS ESTABLECIDOS EN ACTA DE CIERRE DE LA EMERGENCIA DEL VOLCÁN "TACANA", SE CONTINUO CON EL MONITOREO DEL INCENDIO, CON LA PARTICIPACIÓN DE VOLUNTARIOS DEL EJIDO BENITO JUÁREZ EL PLAN, SDR Y CONAFOR CON UN TOTAL DE 8 ELEMENTOS, ESTABLECIÉNDOSE UNA SITUACIÓN DE CONTROL SOBRE LOS FOCOS REGISTRADOS Y SE ACUERDA DE MUTUO CONSENTIMIENTO LOS PLANES PARA EL DIA 25 DE ENERO, SALIENDO DEL MUNICIPIO DE CACAHOTAN A LAS 05:00 HORAS

### **DIA 29 DE ENERO 2005:**

LAS BRIGADAS CONFORMADAS POR LA SDR Y CONAFOR ENCARGADAS DE LOS TRABAJOS DE CONTROL Y LIQUIDACIÓN DE LOS FOCOS CALIENTES,

REUNIDOS EN LAS INSTALACIONES DE LA OFICINA QUE OCUPA LA COORDINACIÓN MUNICIPAL DE PROTECCIÓN CIVIL DE CACAHOATAN, CHIAPAS, DONDE AMBAS BRIGADAS, MANIFIESTAN LA SITUACIÓN ACTUAL Y TRAYECTORIA DEL FUEGO, SE INDICA QUE ES DE FORMA ASCENDENTE POR LA CAÑADA CUYA COORDENADA ES 92° 07' 44'' W Y 15° 06' 30'' N, CON RUMBO NOROESTE CON UNA ALTITUD DE 2,050 MSNMM. CHOCANDO CON LA ZONA QUEMADA DE LOS DÍAS ANTERIORES.

LA EMISIÓN DE HUMO CONTINUARA POR ALGUNOS DÍAS, POR EL MATERIAL PESADO QUE SE ENCUENTRA DENTRO DE LA ZONA ASEGURADA CON BRECHAS CORTAFUEGO.

DE IGUAL FORMA EL FOCO CALIENTE CON COORDENADAS 92° 07' 27'' W Y 15° 07' 24'' PRESENTA LAS MISMAS CARACTERÍSTICAS DEL FOCO ANTERIOR.

#### **ACCIONES:**

- ❖ MONITOREO DE LÍNEA DE FUEGO CON 6 ELEMENTOS DE LA BRIGADA DE LA CONAFOR COMITÁN
- ❖ ACTIVIDADES DE CONTROL Y LIQUIDACIÓN

#### **RESULTADOS:**

- ❖ CONTROL 100%
- ❖ LIQUIDACIÓN 50%
- ❖ VIGILANCIA 2,400 METROS SOBRE LA LÍNEA DE FUEGO
- ❖ SUPERFICIE AFECTADA ESTIMADA: 30 HECTÁREAS,
- ❖ TIPO DE INCENDIO: **SUPERFICIAL**
- ❖ TIPO DE VEGETACIÓN AFECTADA: **HIERBAS, MATORRALES Y ARBUSTOS BAJO ARBOLADO ADULTO.**

#### **ACUERDO:**

LA COORDINACIÓN REGIONAL DE LA SDR SOCONUSCO Y LA COORDINACIÓN REGIONAL DE LA CONAFOR SOCONUSCO CON EL APOYO LOGÍSTICA DE LA COORDINACIÓN MUNICIPAL DE PROTECCIÓN CIVIL DE CACAHOATAN SE ACUERDA MANTENER VIGILANCIA DIRECTA EN EL MONITOREO DE LA ZONA DEL INCENDIO DE BENITO JUÁREZ EL PLAN, FRACCIÓN AZTECA, CANTÓN MILÁN Y TOQUIAN LAS NUBES , EN UN LAPSO DE 48 HORAS.

LOS RIESGOS DE QUE EL FUEGO REBASE LA LÍNEA DE CONTROL SON MÍNIMOS, SIN EMBARGO, DE SUCEDER LO CONTRARIO, AMBAS COORDINACIONES SDR Y CONAFOR GESTIONARAN LOS RECURSOS NECESARIOS PARA HACER FRENTE A LA CONTINENCIA EN LAS OFICINAS CENTRALES DE LA GERENCIA DE LA CONAFOR Y EL CENTRO ESTATAL DE CONTROL DE INCENDIOS FORESTALES DE (CECIF) CON SEDE EN LA CIUDAD DE TUXTLA GUTIÉRREZ, CHIAPAS.

#### **DIA 30 DE ENERO 2005:**

PERSONAL DE CONAFOR Y SDR CONTINUA CON EL MONITOREO DEL INCENDIO POR EL LADO OESTE DEL VOLCÁN, ZONA DEL EJIDO BENITO JUÁREZ EL PLAN, MUNICIPIO DE CACAHOATAN, CHIAPAS.

SE RECIBE UN COMUNICADO DE LA PRESIDENCIA MUNICIPAL DE UNIÓN JUÁREZ QUE EL INCENDIO SE REACTIVO EN LA ZONA DE CHIQUIHUITES, POR LO QUE SE PROCEDE AL TRASLADO DE LAS BRIGADAS.

SE VERIFICA QUE MATERIAL RODANTE POR LA ZONA DE CHIQUIHUITES, TRASPASA LA ZONA ASEGURADA CON BRECHAS CORTAFUEGO, PRENDIENDO DOS FOCOS.

EL PERSONAL PARTICIPANTE FUE DE 31 VOLUNTARIOS DE LAS COMUNIDADES DE CHIQUIHUITES Y SIBINAL, GUATEMALA.

#### **ACCIONES:**

- ❖ CONSTRUCCIÓN DE 500 METROS DE BRECHAS CORTAFUEGO.
- ❖ ACTIVIDADES DE CONTROL Y LIQUIDACIÓN

#### **RESULTADOS:**

- ❖ CONTROL 100%
- ❖ LIQUIDACIÓN 60%
- ❖ VIGILANCIA 500 METROS SOBRE LA LÍNEA DE FUEGO
- ❖ SUPERFICIE AFECTADA ESTIMADA: 30 HECTÁREAS
- ❖ TIPO DE INCENDIO: **SUPERFICIAL**
- ❖ TIPO DE VEGETACIÓN AFECTADA: **HIERBAS, MATORRALES Y ARBUSTOS BAJO ARBOLADO ADULTO**

#### **DIA 31 DE ENERO 2005:**

SE CONTINUA CON LAS LABORES DE CONTROL Y LIQUIDACIÓN DE LOS DOS FOCOS POR LA ZONA DE CHIQUIHUITES, CON VOLUNTARIOS DE LA MISMA COMUNIDAD, SDR Y CONAFOR, POR LA ZONA NOROESTE DEL VOLCÁN, TRABAJÁNDOSE EN EL ÁREA DENOMINADA "DON JUSTO Y LINDA VISTA"

ESTE DIA PARTICIPARON 15 VOLUNTARIOS DE LAS COMUNIDADES DE CHIQUIHUITES, CONSTRUYÉNDOSE 300 METROS DE BRECHAS.

EL LADO NORTE DEL VOLCÁN QUEDO CONTROLADO, ESTE MISMO DIA, CONTINUÁNDOSE CON LA LABOR EL DIA 01 DE FEBRERO DEL 2005.

#### **ACCIONES:**

- ❖ CONSTRUCCIÓN DE 300 METROS DE BRECHAS CORTAFUEGO.
- ❖ ACTIVIDADES DE CONTROL Y LIQUIDACIÓN

#### **RESULTADOS:**

- ❖ CONTROL 100%
- ❖ LIQUIDACIÓN 90%
- ❖ VIGILANCIA 800 METROS SOBRE LA LÍNEA DE FUEGO
- ❖ TIPO DE INCENDIO: **SUPERFICIAL**
- ❖ SUPERFICIE AFECTADA ESTIMADA: 30 HECTÁREAS

- ❖ TIPO DE VEGETACIÓN AFECTADA: **HIERBAS, MATORRALES Y ARBUSTOS BAJO ARBOLADO ADULTO.**

#### **DIA 01 DE FEBRERO 2005:**

SE CONTINÚAN CON LAS LABORES DE CONTROL Y LIQUIDACIÓN DE LOS DOS FOCOS POR LA ZONA DE CHIQUIHUITES, CON VOLUNTARIOS DE LAS COMUNIDADES DE CHIQUIHUITES, SDR Y CONAFOR.

ESTE DIA PARTICIPARON 10 VOLUNTARIOS DE LAS COMUNIDADES DE CHIQUIHUITES, Y 7 ELEMENTOS DE LA SDR PARA UN TOTAL DE 17 PERSONAS CONSTRUYÉNDOSE 200 METROS DE BRECHAS. POR LA ZONA SUR DEL VOLCÁN, CON ESTA ACTIVIDAD SE PRETENDE CONTROLAR AL 100% ESTOS DOS FOCOS.

#### **ACCIONES:**

- ❖ CONSTRUCCIÓN DE 400 METROS DE BRECHAS CORTAFUEGO.
- ❖ ACTIVIDADES DE CONTROL Y LIQUIDACIÓN

#### **RESULTADOS:**

- ❖ CONTROL 100%
- ❖ LIQUIDACIÓN 90%
- ❖ VIGILANCIA 1,200 METROS SOBRE LA LÍNEA DE FUEGO
- ❖ SUPERFICIE AFECTADA ESTIMADA: 30 HECTÁREAS,
- ❖ TIPO DE INCENDIO: **SUPERFICIAL**
- ❖ TIPO DE VEGETACIÓN AFECTADA: **HIERBAS, MATORRALES Y ARBUSTOS BAJO ARBOLADO ADULTO**

#### **DIA 02 DE FEBRERO:**

SE CONTINÚAN CON LAS LABORES DE CONTROL Y LIQUIDACIÓN DE LOS DOS FOCOS POR LA ZONA DE CHIQUIHUITES, CON VOLUNTARIOS 10 DEL CANTÓN CHIQUIHUITES, SDR Y CONAFOR 13 ELEMENTOS, DEL MUNICIPIO DE UNIÓN JUÁREZ 13 ELEMENTOS (7 DE SEGURIDAD PUBLICA MUNICIPAL, 5 DE VIALIDAD Y 1 COORDINADOR DE PROTECCIÓN CIVIL) 10 ELEMENTOS DEL MUNICIPIO DE CACAHOATAN, TOTAL DE PARTICIPANTES PARA ESTE DI A, **46 ELEMENTOS**

#### **ACCIONES:**

- ❖ CONSTRUCCIÓN DE 200 METROS DE BRECHAS CORTAFUEGO Y ZANJEADO.
- ❖ ACTIVIDADES DE CONTROL Y LIQUIDACIÓN

#### **RESULTADOS:**

- ❖ CONTROL 100%
- ❖ LIQUIDACIÓN 90%
- ❖ VIGILANCIA 1,400 METROS SOBRE LA LÍNEA DE FUEGO
- ❖ SUPERFICIE AFECTADA ESTIMADA: 30 HECTÁREAS.
- ❖ TIPO DE INCENDIO: **SUPERFICIAL**
- ❖ TIPO DE VEGETACIÓN AFECTADA: **HIERBAS, MATORRALES Y ARBUSTOS BAJO ARBOLADO ADULTO**

### **DIA 03 DE FEBRERO:**

SE CONTINÚAN CON LAS LABORES DE MONITOREO, CONTROL Y LIQUIDACIÓN DE EN EL ÁREA DEL PERÍMETRO DEL INCENDIO BAJO CONTROL, CON LA PARTICIPACIÓN DE 14 BRIGADISTAS DE LA SDR-CONAFOR, DOS VOLUNTARIOS DE LA COMUNIDAD CHIQUIHUITES Y 32 ELEMENTOS DE SEDENA.

TOTAL DE ELEMENTOS PARA LAS ACTIVIDADES DESCRITAS ANTERIORMENTE  
**48 ELEMENTOS**

### **ACCIONES:**

- ❖ ACTIVIDADES DE CONTROL Y LIQUIDACIÓN

### **RESULTADOS:**

- ❖ CONTROL 100%
- ❖ LIQUIDACIÓN 95%
- ❖ VIGILANCIA 1,400 METROS SOBRE LA LÍNEA DE FUEGO
- ❖ SUPERFICIE AFECTADA ESTIMADA: 30 HECTÁREAS.
- ❖ TIPO DE INCENDIO: **SUPERFICIAL**
- ❖ TIPO DE VEGETACIÓN AFECTADA: **HIERBAS, MATORRALES Y ARBUSTOS BAJO ARBOLADO ADULTO**

### **DIA 04 DE FEBRERO:**

SE CONTINÚAN CON LAS LABORES DE MONITOREO, CONTROL Y LIQUIDACIÓN DE EN EL ÁREA DEL PERÍMETRO DEL INCENDIO, CON LA PARTICIPACIÓN DE 7 BRIGADISTAS DE LA SDR-CONAFOR, DOS VOLUNTARIOS DE LA COMUNIDAD CHIQUIHUITES, 1ELEMENTOS DEL IHN Y E, 32 ELEMENTOS DE SEDENA.

TOTAL DE ELEMENTOS PARA LAS ACTIVIDADES DESCRITAS ANTERIORMENTE  
**42 ELEMENTOS**

### **ACCIONES:**

- ❖ ACTIVIDADES DE CONTROL Y LIQUIDACIÓN SOBRE LA LINEA DE FUEGO CONSISTENTE EN RASPADO DE TOCONES, APILAMIENTO Y ENTERRADO DE COMBUSTIBLE PESADO

### **RESULTADOS:**

- ❖ CONTROL 100%
- ❖ LIQUIDACIÓN 95%
- ❖ VIGILANCIA 1,400 METROS SOBRE LA LINEA DE FUEGO
- ❖ SUPERFICIE AFECTADA ESTIMADA: 30 HECTAREAS.
- ❖ TIPO DE INCENDIO: **SUPERFICIAL**
- ❖ TIPO DE VEGETACION AFECTADA: **HIERBAS, MATORRALES Y ARBUSTOS BAJO ARBOLADO ADULTO**

### **DIA 05 DE FEBRERO:**

SE CONTINUAN CON LAS LABORES DE MONITOREO, CONTROL Y LIQUIDACION DE EN EL AREA DEL PERIMETRO DEL INCENDIO, CON LA PARTICIPACION DE

14 BRIGADISTAS DE LA SDR-CONAFOR (8 DE LA SDR, 6 DE CONAFOR), DOS VOLUNTARIOS DE LA COMUNIDAD CHIQUIHUITES, 1 ELEMENTOS DEL IHN Y E, 32 ELEMENTOS DE SEDENA.

TOTAL DE ELEMENTOS PARA LAS ACTIVIDADES DESCRITAS ANTERIORMENTE  
**49 ELEMENTOS**

**ACCIONES:**

- ❖ ACTIVIDADES DE CONTROL Y LIQUIDACIÓN SOBRE LA LINEA DE FUEGO CONSISTENTE EN RASPADO DE TOCONES, APILAMIENTO Y ENTERRADO DE COMBUSTIBLE PESADO.
- ❖ CONTRUCCION DE 700 METROS DE SANJEADO.
- ❖ 100 METROS DE CONTRAFUEGO.
- ❖ COMBATE DIRECTO CON BOMBAS ASPERSORAS COLAPSABLES.

**RESULTADOS:**

- ❖ CONTROL 100%
- ❖ LIQUIDACIÓN 95%
- ❖ VIGILANCIA: 1,400 METROS SOBRE LA LINEA DE FUEGO
- ❖ SANJEO: 700 METROS.
- ❖ SUPERFICIE AFECTADA ESTIMADA: 30 HECTAREAS.
- ❖ TIPO DE INCENDIO: **SUPERFICIAL**
- ❖ TIPO DE VEGETACION AFECTADA: **HIERBAS, MATORRALES Y ARBUSTOS BAJO ARBOLADO ADULTO**

**DIA 06 DE FEBRERO:**

DEBIDO A LA FALTA DE ALIMENTOS Y EN ESPERA DE UNA RESPUESTA DEL MUNICIPIO DE TAPACHULA, QUIEN A PETICION EXPRESA, VIA OFICIO, DE LA COORDINACION CONAFOR-SDR, SE SOLICITARA VIVERES DE FACIL DE MANEJO, ELECTROLITOS, CASA DE CAMPAÑA. ESTE DIA SOLO SE MONITOREO EL INCENDIO BAJO CONTROL DEL VOLCAN TACANA.

**ACCIONES:**

- ❖ MONITOREO DEL INCENDIO BAJO CONTROL.

**DIA 07 DE FEBRERO:**

DEBIDO A LA PROBLEMÁTICA QUE SE ENFRENTA POR LA FALTA DE RECURSOS, HUMANOS Y MATERIALES, SE DECIDE CONVOCAR A UNA REUNION EXTRAORDINARIA, DE CARÁCTER URGENTE, EN LA SUBSECRETARIA DE OPERACIÓN REGIONAL ZONA SOCONUSCO Y SIERRA, CON EL PROF. JOSE DOMINGO GUILLEN RAMOS, CON LA FINALIDAD DE CONVOCAR A LA PARTICIPACION LOGISTICA DE PROTECCION CIVIL, EN EL INCENDIO QUE NOS OCUPA.

REUNIDOS EN LAS OFICINAS QUE OCUPAN LA SUBSECRETARIA DE OPERACIÓN REGIONAL ZONA SOCONUSCO Y SIERRA, LOS CC. PROF. JOSÉ LUIS LÓPEZ LÓPEZ, DELEGADO DE GOBIERNO ZONA SUCHIATE, ING. JOSÉ HURTADO RODAS, COORDINADOR REGIONAL SDR, LIC HEBER LÓPEZ HERRERA, COORDINADOR REGIONAL CONAFOR, HBIOL. ALEJANDRO LUGO

SÁNCHEZ, COORDINADOR REGIONAL IHN Y E., BIOL. LILIANA MARTINEZ VERGARA, JEFE DE OPERACIÓN DEL IHN Y E., SE PLANTEA LA ESTRATEGIA; QUE PARA ALCANZAR LOS RESULTADOS DE LIQUIDACIÓN TOTAL DEL INCENDIO BAJO CONTROL DEL VOLCÁN TACANA, ESTA SUBSECRETARIA, SEA EL GESTOR ANTE LAS PRESIDENCIA MUNICIPALES DE CACAOHATAN, UNIÓN JUÁREZ, TUXTLA CHICO Y TAPACHULA DE LA PROBLEMÁTICA ANTES DESCRITA; SOLO DE ESTA MANERA SE PODRÁN ALCANZAR EL OBJETIVO PLANTEADO.

#### **DIA 08 DE FEBRERO:**

SE REGISTRARON DOS FOCOS SECUNDARIOS, QUE SE ATENDIERON INMEDIATAMENTE EFECTUÁNDOSE CONSTRUCCIÓN DE 100 METROS DE BRECHAS CORTAFUEGOS EN UNO DE LOS FOCOS SECUNDARIOS Y ACCIONES DE COMBATE DIRECTO EN EL SEGUNDO FOCO ASÍ COMO LA CONSTRUCCIÓN DE 130 METROS DE ZANJEO; REALIZANDO AL MISMO TIEMPO LABORES DE MONITOREO EN TODA LA ZONA DEL INCENDIO. LA PRESIDENCIA MUNICIPAL DE TAPACHULA; QUE POR CONDUCTO DE LA SECRETARIA MUNICIPAL DE SEGURIDAD PUBLICA, EL DIA DE AYER 08 DE LOS CORRIENTES PROPORCIONO PARTE DE ESTOS VÍVERES QUE SON SUFICIENTES PARA EL ABASTECIMIENTO DE 28 ELEMENTOS COMBATIENTES EN ACCIONES DE LIQUIDACIÓN EN UN TERMINO DOS DÍAS, MISMO SE HIZO ENTREGA DE 3 CASA DE CAMPAÑA LAS CUALES UNA PERTENECE A LA CONAFOR, OTRA DEL IHN Y E, Y LA OTRA EN CALIDAD DE PRÉSTAMO DEL C. LIC. PEDRO VALERA FUENTES, DELEGADO REGIONAL DE TURISMO, DENTRO DE ESTE MISMO SEGUIMIENTO LOGÍSTICA SE OBTUVO, EL APOYO DE UNA CABAÑA UBICADA EN EL CANTÓN CHIQUIHUITES, CUAL SIRVE PARA ALOJAMIENTO DEL PERSONAL COMBATIENTE, ALMACENAMIENTO DE EQUIPO HERRAMIENTAS, VÍVERES Y PREPARACIÓN DE ALIMENTOS. ASÍ TAMBIÉN SE LOGRO EL APOYO LOGÍSTICA CON 50 LITROS DE COMBUSTIBLE POR PARTE DE LA EMPRESA BANANERA, SPR. "PAMPITAS", Y SE CONTINUA SOLICITANDO

TOTAL DE ELEMENTOS PARA LAS ACTIVIDADES DESCRITAS ANTERIORMENTE  
**10 ELEMENTOS**

#### **ACCIONES:**

- ❖ CONTRUCCION DE 130 METROS DE SANJEADO.
- ❖ 100 METROS DE CONTRAFUEGO.

#### **RESULTADOS:**

- ❖ CONTROL 100%
- ❖ LIQUIDACIÓN 95%
- ❖ VIGILANCIA: 1,400 METROS SOBRE LA LINEA DE FUEGO
- ❖ SANJEO: 130 METROS.
- ❖ SUPERFICIE AFECTADA ESTIMADA: 30 HECTAREAS.
- ❖ TIPO DE INCENDIO: **SUPERFICIAL**
- ❖ TIPO DE VEGETACION AFECTADA: **HIERBAS, MATORRALES Y ARBUSTOS BAJO ARBOLADO ADULTO**

#### **DIA 09 DE FEBRERO:**

SE CONTINUO CON LOS TRABAJOS DE VIGILANCIA Y LIQUIDACIÓN EN LA ZONA DEL INCENDIO BAJO CONTROL, TRAZÁNDOSE DOS RUTAS UNA POR LA

RUTA DENOMINADA EL "OMBLIGO", DONDE SE REPORTA CONTROL Y LIQUIDACIÓN DEL 100% Y LA OTRA POR LA RUTA DENOMINADA "MIXCUM" REPORTÁNDOSE UN CONTROL DEL 100% Y LIQUIDACIÓN DEL 97%.

ASÍ MISMO SE REALIZARON TRABAJOS DE ENSANCHAMIENTO DE BRECHAS CORTAFUEGO CON UNA DISTANCIA APROXIMADA DE 300 METROS Y ZANJEADO

LOS ELEMENTOS PARTICIPANTES EN ESTE DIA SON DE 20 ELEMENTOS; (7 DE LA SDR, 5 DE LA CONAFOR), 4 DE LA PRESIDENCIA MUNICIPAL DE UNIÓN JUÁREZ, PARA EL TRASLADO DE ALIMENTOS Y CASAS DE CAMPAÑA A LA ZONA DEL INCENDIO DONDE PERNOCTARÁN DICHS BRIGADISTAS, PRODUCTO DE LA CONTRATACIÓN VÍA EL **FONDO DE EMERGENCIA PARA INCENDIOS FORESTALES DE LA CONANP** Y 1 DEL IHN Y E.

DE IGUAL FORMA LA BRIGADA COMISIONADA POR EL CENTRO ESTATAL DE INCENDIOS DE LA CONAFOR TUXTLA GUTIÉRREZ, ACUERDAN RETIRARSE POR VIRTUD DE NO EXISTIR RIESGO DE FOCOS SECUNDARIOS EN LOS TRABAJOS QUE REALIZARON EN LA ZONA DEL INCENDIO DESCRITOS EN EL PÁRRAFO PRIMERO DE SU INFORMACIÓN Y SUGIEREN SE CONTINUÉ CON EL MONITOREO.

TOTAL DE ELEMENTOS PARA LAS ACTIVIDADES DESCRITAS ANTERIORMENTE  
**20 ELEMENTOS**

#### **ACCIONES:**

- ❖ ENSANCHAMIENTO DE BRECHAS CORTAFUEGO, CON UNA DISTANCIA APROXIMADA DE 300 METROS DE CONTRAFUEGO.

#### **RESULTADOS:**

- ❖ CONTROL 100%
- ❖ LIQUIDACIÓN 95%
- ❖ VIGILANCIA: 1,400 METROS SOBRE LA LÍNEA DE FUEGO
- ❖ ENSANCHAMIENTO DE BRECHAS CORTAFUEGO: 300 METROS.
- ❖ SUPERFICIE AFECTADA ESTIMADA: 30 HECTÁREAS.
- ❖ TIPO DE INCENDIO: **SUPERFICIAL**
- ❖ TIPO DE VEGETACIÓN AFECTADA: **HIERBAS, MATORRALES Y ARBUSTOS BAJO ARBOLADO ADULTO**

#### **DIA 10 DE FEBRERO:**

SE CONTINUÓ CON LOS TRABAJOS DE VIGILANCIA EN LA ZONA DEL INCENDIO BAJO CONTROL, POR LA RUTA DE CHIQUIHUITES, DONDE LA BRIGADA OFICIAL SDR-CONAFOR REPORTAN CONTROL DEL 100% Y LIQUIDACIÓN DEL 97% EN TODA ESTA ZONA DEL INCENDIO.

SIN EMBARGO INDICARON QUE EN EL MOMENTO DE MOVILIZARSE HACIA EL CAMPAMENTO "CHIQUIHUITES" NOTARON UNA PEQUEÑA COLUMNA DE HUMO POR LA ZONA DE FRACCIÓN AZTECA, MISMA QUE SE MONITOREARA EL DIA 11 DE FEBRERO DEL PRESENTE.



TOTAL DE ELEMENTOS PARA LAS ACTIVIDADES DESCRITAS ANTERIORMENTE  
**2 ELEMENTOS**

**ACCIONES:**

- ❖ MONITOREO DEL ÁREA DEL INCENDIO BAJO CONTROL.

**RESULTADOS:**

- ❖ CONTROL 100%
- ❖ LIQUIDACIÓN 97%
- ❖ VIGILANCIA: 1,400 METROS SOBRE LA LÍNEA DE FUEGO
- ❖ SUPERFICIE AFECTADA ESTIMADA: 30 HECTÁREAS.
- ❖ TIPO DE INCENDIO: **SUPERFICIAL**
- ❖ TIPO DE VEGETACIÓN AFECTADA: **HIERBAS, MATORRALES Y ARBUSTOS BAJO ARBOLADO ADULTO**

**DIA 11 DE FEBRERO:**

SE CONTINUO CON LOS TRABAJOS DE VIGILANCIA Y MONITOREO DEL FOCO, POR LA RUTA DE BENITO JUÁREZ EL PLAN DENTRO DE LA ZONA DEL INCENDIO BAJO CONTROL, POR LA RUTA LA ZONA DE FRACCIÓN AZTECA,, DONDE LA BRIGADA OFICIAL SDR-CONAFOR REPORTAN CONTROL DEL 100% Y LIQUIDACIÓN DEL 97% EN TODA ESTA ZONA DEL INCENDIO.

TOTAL DE ELEMENTOS PARA LAS ACTIVIDADES DESCRITAS ANTERIORMENTE  
**14 ELEMENTOS**

**ACCIONES:**

- ❖ MONITOREO DEL AREA DEL INCENDIO BAJO CONTROL.

**RESULTADOS:**

- ❖ CONTROL 100%
- ❖ LIQUIDACIÓN 97%
- ❖ VIGILANCIA: 1,400 METROS SOBRE LA LÍNEA DE FUEGO
- ❖ SUPERFICIE AFECTADA ESTIMADA: 30 HECTÁREAS.
- ❖ TIPO DE INCENDIO: **SUPERFICIAL**
- ❖ TIPO DE VEGETACIÓN AFECTADA: **HIERBAS, MATORRALES Y ARBUSTOS BAJO ARBOLADO ADULTO**

**DIA 12 DE FEBRERO:**

SE CONTINUO CON LOS TRABAJOS DE MONITOREO Y VIGILANCIA EN LA ZONA DEL INCENDIO BAJO CONTROL, SOBRE LA RUTA DE FRACCIÓN AZTECA, MUNICIPIO DE CACAHOATAN.

DE LA INFORMACIÓN VERTIDA POR LOS BRIGADISTAS OFICIALES SDR-CONAFOR, EL FOCO SE LOCALIZA UNA VEZ MAS EN LA CAÑADA "CANACAL" DENTRO DEL ÁREA ASEGURADA.

TOTAL DE ELEMENTOS PARA LAS ACTIVIDADES DESCRITAS ANTERIORMENTE  
**40 ELEMENTOS**

**ACCIONES:**

- ❖ MONITOREO Y VIGILANCIA DEL ÁREA DEL INCENDIO BAJO CONTROL.
- ❖ ENSANCHAMIENTO DE BRECHAS

### **RESULTADOS:**

- ❖ CONTROL 100%
- ❖ LIQUIDACIÓN 97%
- ❖ VIGILANCIA: 1,400 METROS SOBRE LA LÍNEA DE FUEGO
- ❖ SUPERFICIE AFECTADA ESTIMADA: 30 HECTÁREAS.
- ❖ TIPO DE INCENDIO: **SUPERFICIAL**
- ❖ TIPO DE VEGETACIÓN AFECTADA: **HIERBAS, MATORRALES Y ARBUSTOS BAJO ARBOLADO ADULTO**

### **FECHA QUE SE CONSIDERÓ PARA EL PAGO DE JORNALES PARA LA LIQUIDACIÓN DEL INCENDIO**

#### **DIA 13 DE FEBRERO:**

SE CONTINUO CON LOS TRABAJOS DE MONITOREO Y VIGILANCIA, EN LA ZONA DEL INCENDIO BAJO CONTROL, SOBRE LA RUTA DE FRACCIÓN AZTECA, MUNICIPIO DE CACAHOATAN, CHIAPAS.

DE LA INFORMACIÓN VERTIDA POR LOS BRIGADISTAS OFICIALES SDR-CONAFOR, EL FOCO SE LOCALIZA EN LA CAÑADA "CANACAL" DENTRO DEL ÁREA ASEGURADA, DONDE LOS MISMOS INFORMARON QUE REALIZARON 1,000 METROS DE ENSANCHAMIENTO DE BRECHAS Y 700 METROS DE ZANJEO.

TOTAL DE ELEMENTOS PARA LAS ACTIVIDADES DESCRITAS ANTERIORMENTE  
**40 ELEMENTOS**

#### **ACCIONES:**

- ❖ ENSANCHAMIENTO DE BRECHAS
- ❖ ZANJEO

### **RESULTADOS:**

- ❖ CONTROL 100%
- ❖ LIQUIDACIÓN 97%
- ❖ ENSANCHAMIENTO DE BRECHAS 1,000 METROS
- ❖ ZANJEO 700 METROS.
- ❖ VIGILANCIA: 1,400 METROS SOBRE LA LÍNEA DE FUEGO
- ❖ SUPERFICIE AFECTADA ESTIMADA: 30 HECTÁREAS.
- ❖ TIPO DE INCENDIO: SUPERFICIAL
- ❖ TIPO DE VEGETACIÓN AFECTADA: HIERBAS, MATORRALES Y ARBUSTOS BAJO ARBOLADO ADULTO

#### **DIA 14 DE FEBRERO:**

SE CONTINUO CON LOS TRABAJOS DE MONITOREO Y VIGILANCIA Y CONTROL , EN LA ZONA DEL INCENDIO BAJO CONTROL, SOBRE LA RUTA DE FRACCIÓN AZTECA, MUNICIPIO DE CACAHOATAN, CHIAPAS, CON LA PARTICIPACIÓN DE VOLUNTARIOS DE LAS COMUNIDADES DE MILÁN, FRACCIÓN AZTECA, TOQUIAN LAS NUBES CON 12 ELEMENTOS, ASI COMO CON BRIGADISTAS OFICIALES DE LA SDR- 05 SDR, 02 CONAFOR, CON **UN TOTAL DE 20 ELEMENTOS**.

DE LA INFORMACIÓN VERTIDA POR LOS BRIGADISTAS OFICIALES SDR-CONAFOR, EL FOCO SE LOCALIZA EN LA CAÑADA "CANACAL" DENTRO DEL ÁREA ASEGURADA, DONDE LOS MISMOS INFORMARON QUE REALIZARON TRABAJOS DE ENSANCHAMIENTO DE BRECHAS.

#### **ACCIONES:**

- ❖ ENSANCHAMIENTO DE BRECHAS

#### **RESULTADOS:**

- ❖ CONTROL 100%
- ❖ LIQUIDACIÓN 97%
- ❖ ENSANCHAMIENTO DE BRECHAS
- ❖ VIGILANCIA: 1,400 METROS SOBRE LA LÍNEA DE FUEGO
- ❖ SUPERFICIE AFECTADA ESTIMADA: 30 HECTÁREAS.
- ❖ TIPO DE INCENDIO: SUPERFICIAL
- ❖ TIPO DE VEGETACIÓN AFECTADA: HIERBAS, MATORRALES Y ARBUSTOS BAJO ARBOLADO ADULTO

#### **DIA 15 DE FEBRERO:**

SE CONTINUO CON LOS TRABAJOS DE MONITOREO Y VIGILANCIA Y CONTROL , EN LA ZONA DEL INCENDIO BAJO CONTROL, SOBRE LA RUTA DE FRACCIÓN AZTECA, MUNICIPIO DE CACAHOATAN, CHIAPAS, CON LA PARTICIPACIÓN DE VOLUNTARIOS DE LAS COMUNIDADES DE MILÁN, FRACCIÓN AZTECA, TOQUIAN LAS NUBES CON 12 ELEMENTOS, ASI COMO CON BRIGADISTAS OFICIALES DE LA SDR- 05 SDR, 02 CONAFOR, CON **UN TOTAL DE 20 ELEMENTOS**.

DE LA INFORMACIÓN VERTIDA POR LOS BRIGADISTAS OFICIALES SDR-CONAFOR, EL FOCO SE LOCALIZA EN LA CAÑADA "CANACAL" DENTRO DEL ÁREA ASEGURADA, DONDE LOS MISMOS INFORMARON QUE REALIZARON TRABAJOS DE ENSANCHAMIENTO DE BRECHAS.

#### **ACCIONES:**

- ❖ ENSANCHAMIENTO DE BRECHAS

#### **RESULTADOS:**

- ❖ CONTROL 100%
- ❖ LIQUIDACIÓN 98%
- ❖ ENSANCHAMIENTO DE BRECHAS 1,000 METROS

- ❖ ZANJEO 700 METROS.
- ❖ VIGILANCIA: 1,400 METROS SOBRE LA LÍNEA DE FUEGO
- ❖ SUPERFICIE AFECTADA ESTIMADA: 30 HECTÁREAS.
- ❖ TIPO DE INCENDIO: SUPERFICIAL
- ❖ TIPO DE VEGETACIÓN AFECTADA: HIERBAS, MATORRALES Y ARBUSTOS BAJO ARBOLADO ADULTO

#### **DIA 16 DE FEBRERO:**

REALIZACIÓN DE REUNIÓN DE TRABAJO CELEBRADA EN LAS INSTALACIONES DE LA CONAFOR PAR DARLE SEGUIMIENTO CON LA PARTICIPACIÓN DE PRESIDENTE DEL DEPARTAMENTO DE SAN MARCOS, GUATEMALA, PARA DARLE SEGUIMIENTO A LAS ESTRATEGIAS DE CONTROL, COMBATE Y LIQUIDACIÓN AL INCENDIO DE LA RESERVA VOLCÁN TACANA.

EN LA CUAL SE SOLICITO A LA COMANDANCIA DE LA 36 ZONA MILITAR EL APOYO DEL HELIBALDE.

EN ESTA REUNIÓN SE PONE DE CONOCIMIENTO A LOS MIEMBROS DE CENTRO REGIONAL DE PROTECCIÓN DE INCENDIOS FORESTALES, QUE LA CONANP PARTICIPARA CON EL PAGO DE JORNALES PARA COMBATIENTES VOLUNTARIOS EN LABORES DE LIQUIDACIÓN, DESPENSAS Y COMBUSTIBLE A PARTIR DEL DÍA 13 DE FEBRERO..

#### **DIA 17. 18 DE FEBRERO:**

SE REALIZARON ACTIVIDADES DE MONITOREO Y CONTROL DEL INCENDIO,

#### **DIA 19 DE FEBRERO:**

SE REALIZO REUNIÓN DE TRABAJO EN LA CD. DE CACAHOATAN PARA ULTIMAR DETALLES CON LA PARTICIPACIÓN DEL C. AGUSTÍN KRAUSS FLORES POR PARTE DE LA CONANP PARA ULTIMAR DETALLES EN LA CONTRATACIÓN DE BRIGADISTAS VOLUNTARIOS, DE LAS COMUNIDADES DE MILÁN, FRACCIÓN AZTECA, BENITO JUÁREZ, EL PLAN, CONDICIONES QUE SUPERVISARA PROTECCIÓN CIVIL DE CACAHOATAN.

SE REALIZARON ACTIVIDADES DE MONITOREO Y CONTROL DEL INCENDIO,

#### **DIA 20 DE FEBRERO:**

SE CONTINUO CON LOS TRABAJOS DE MONITOREO, VIGILANCIA, Y CONTROL CON ACTIVIDADES DE ASEGURAMIENTO DEL INCENDIO, TENIÉNDOSE EL 94% DE LIQUIDACIÓN..

#### **DIA 21 DE FEBRERO:**

SE CONTINUO CON LOS TRABAJOS DE MONITOREO, VIGILANCIA, Y CONTROL CON ACTIVIDADES DE ASEGURAMIENTO DEL INCENDIO, TENIÉNDOSE EL 98% DE LIQUIDACIÓN..

#### **DIA 22 DE FEBRERO:**

SE CONTINUO CON LOS TRABAJOS DE MONITOREO, VIGILANCIA, Y CONTROL CON ACTIVIDADES DE ASEGURAMIENTO DEL INCENDIO, TENIÉNDOSE EL 100% DE LIQUIDACIÓN, NO EXISTIENDO RIESGO DE NUEVOS FOCOS SECUNDARIOS.

ATENTAMENTE

AGUSTÍN KRAUSS FLORES

---